

Voorgevel

Achtergevel

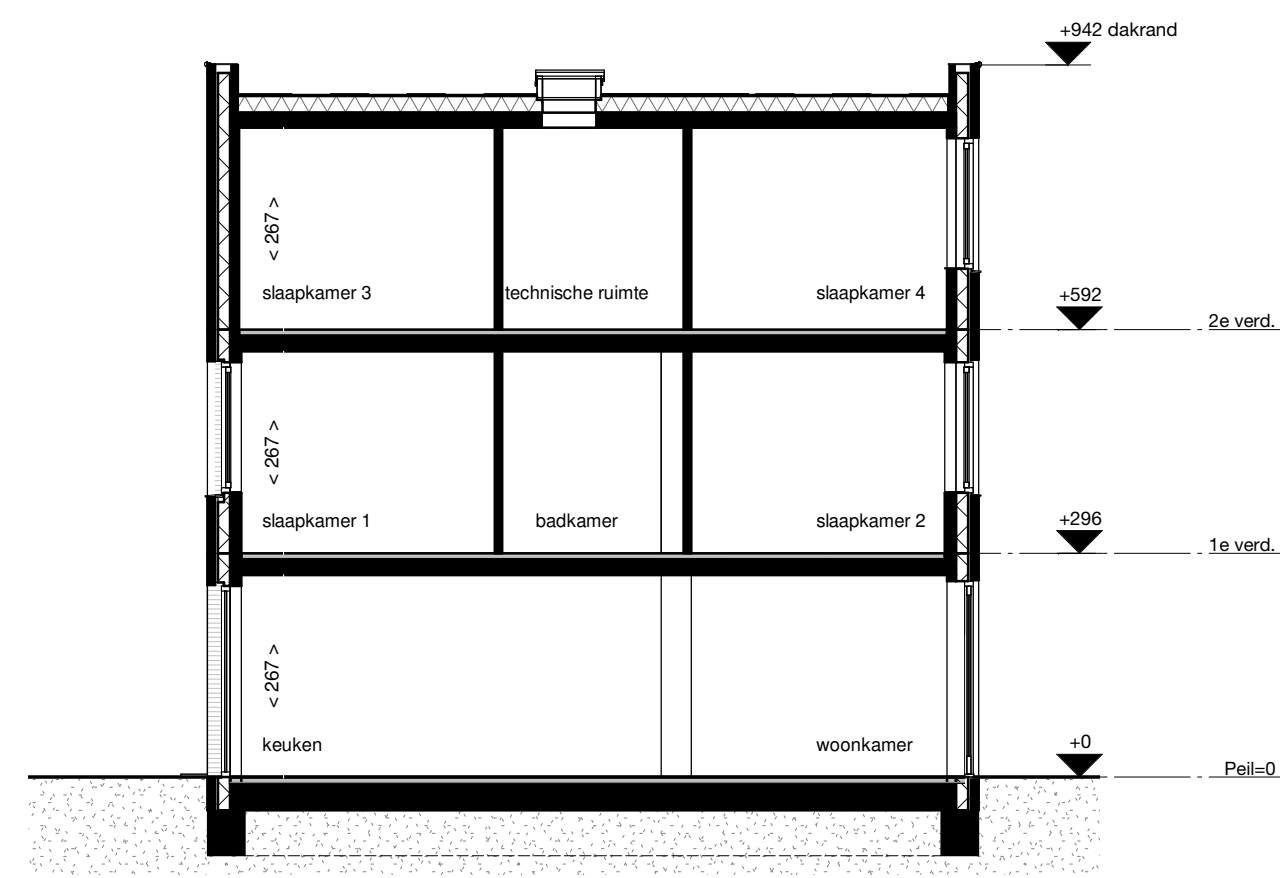

Doorsnede A-A

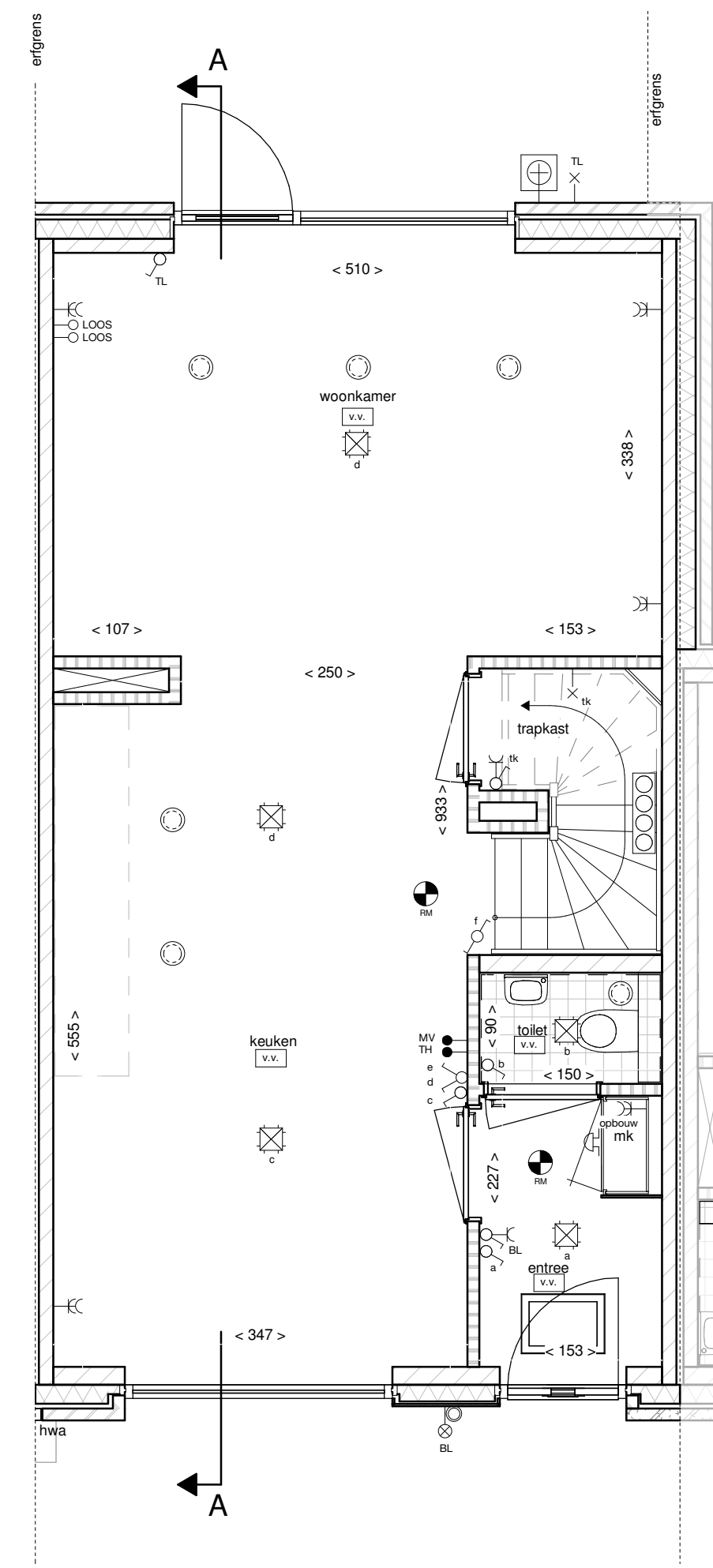

begane grond

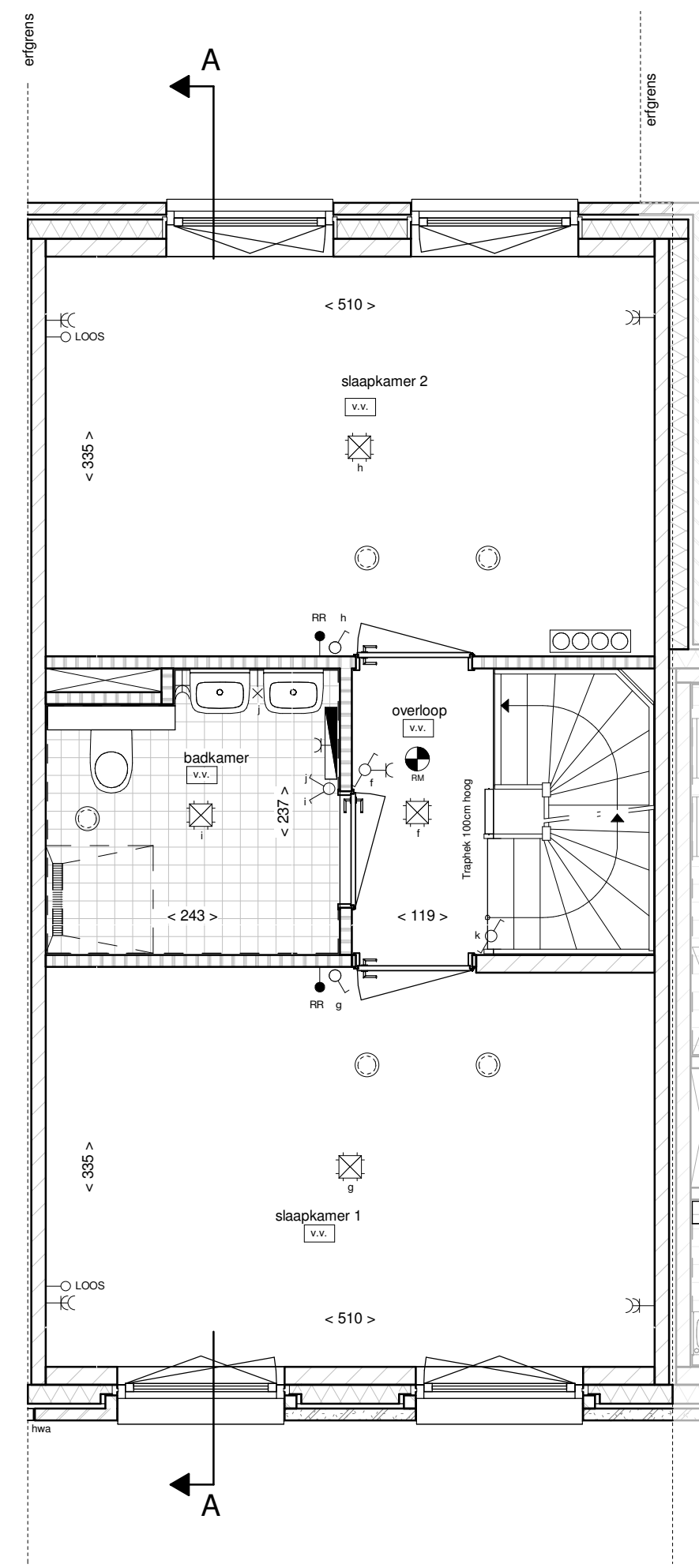

eerste verdieping

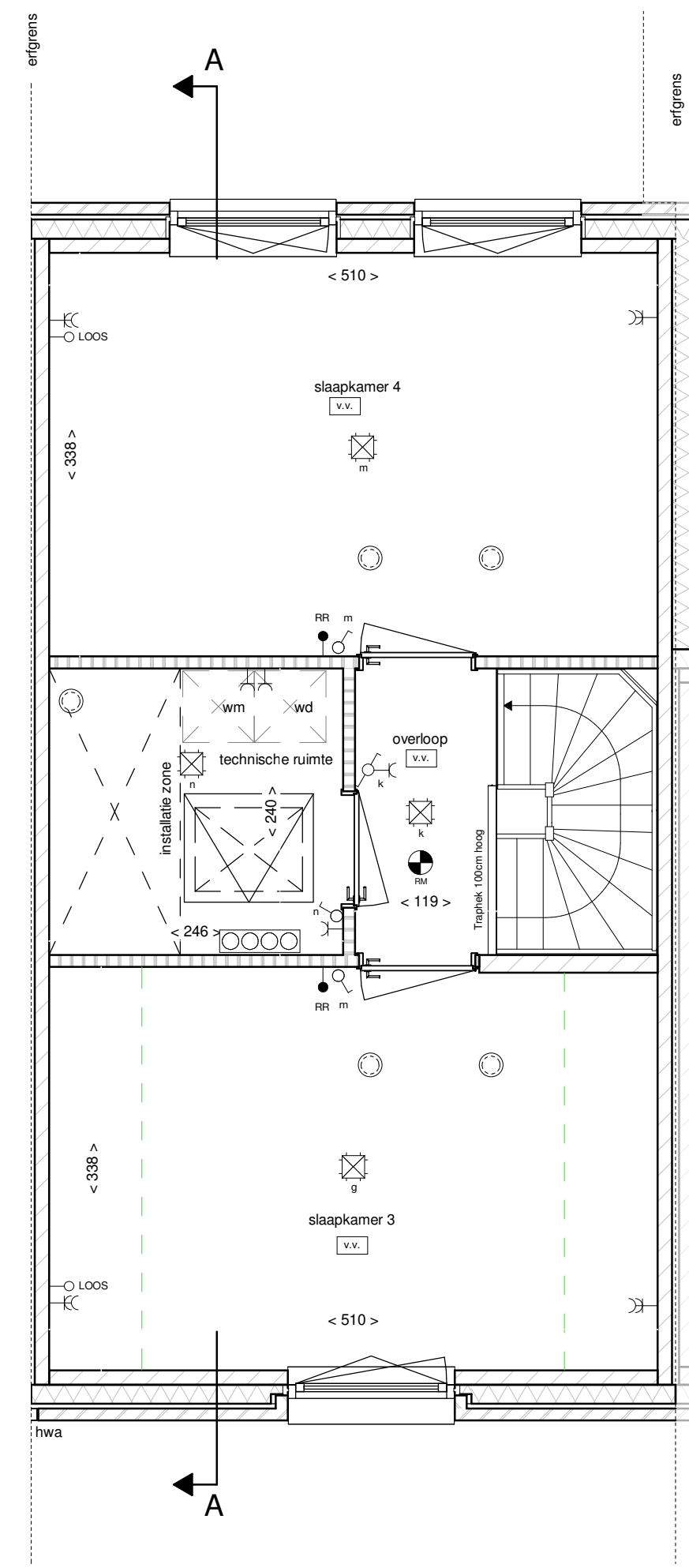

tweede verdieping

LEGENDA

Bouwkundig, plattegrond

- metselwerk
- spouwisolatie
- kalkzandsteen
- lichte scheidingwand
- HWA hemelwaterafvoer (hwa)
- dakdoorvoer
- dakluik, alleen stippelen op onderliggende verdieping

- kruipluik, positie indicatief
- groendak (garage)
- toegepaste krijtstreepmethode (zone behoort niet tot verblijfsgebied)

Bouwkundig, aanzicht

- terugliggend/verspringend metselwerk

- gevelbekleding

Draairichting ramen en deuren

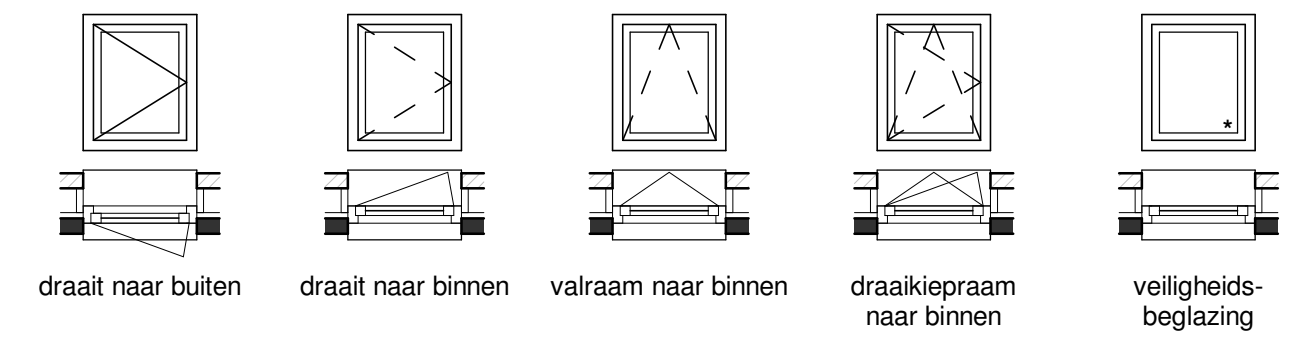

Maatvoering

- $< 100 >$ afstand van wand tot wand, gemeten in centimeters
- $< 100 >^*$ afstand van muur tot hellend dak op een hoogte van 1500mm boven vloerwa, gemeten in centimeters

LEGENDA INSTALLATIES

Electrotechnische

- wandlichtpunten aansluiting
- wandlichtpunt, incl. armatuur
- plafondlichtpunt aansluiting
- enkelpolige schakelaar
- dubbelpolige schakelaar
- wisselschakelaar
- enkele wandcontactdoos
- dubbele wandcontactdoos, verticaal

- MV bediening mechanische ventilatie
- TH bediening (hoofd)thermostaat
- RR bediening ruimteregelaar
- LOOS loze leiding
- schel
- bel drukker
- RM rookmelder

Overige installaties

- radiator
- douchedrain
- verdelers vloerverwarming (indicatief)
- vloerverwarming
- zone PV-panelen

- installatie zone, opstellings- en serviceruimte techniek
- ventilatie ventiel, inblaas of afzuig
- opstelplaats wasmachine (WM) of wasdroger (WD)
- buitenkraan met schrobpot

- Kleine wijzigingen voorbehouden
- Aan de maatvoering kunnen geen rechten worden ontleend
- Maatvoering betreft circa-maten en is aangegeven in centimeters
- Maatvoering bij schuine daken is tot de 150cm hoogte
- Elektrische punten, contour keukenopstelling, ventilatiepunten, vloerverwarmingverdelers, hemelwaterafvoerders, radiator en rookmelders zijn indicatief aangegeven
- Het is mogelijk dat niet alle symbolen uit de legenda van toepassing zijn op uw woningtype
- Exacte positie PV-panelen af te stemmen met dakdoorvoeren, positie dakluik (mits aanwezig) en oriëntatie van uw woning

Situatie

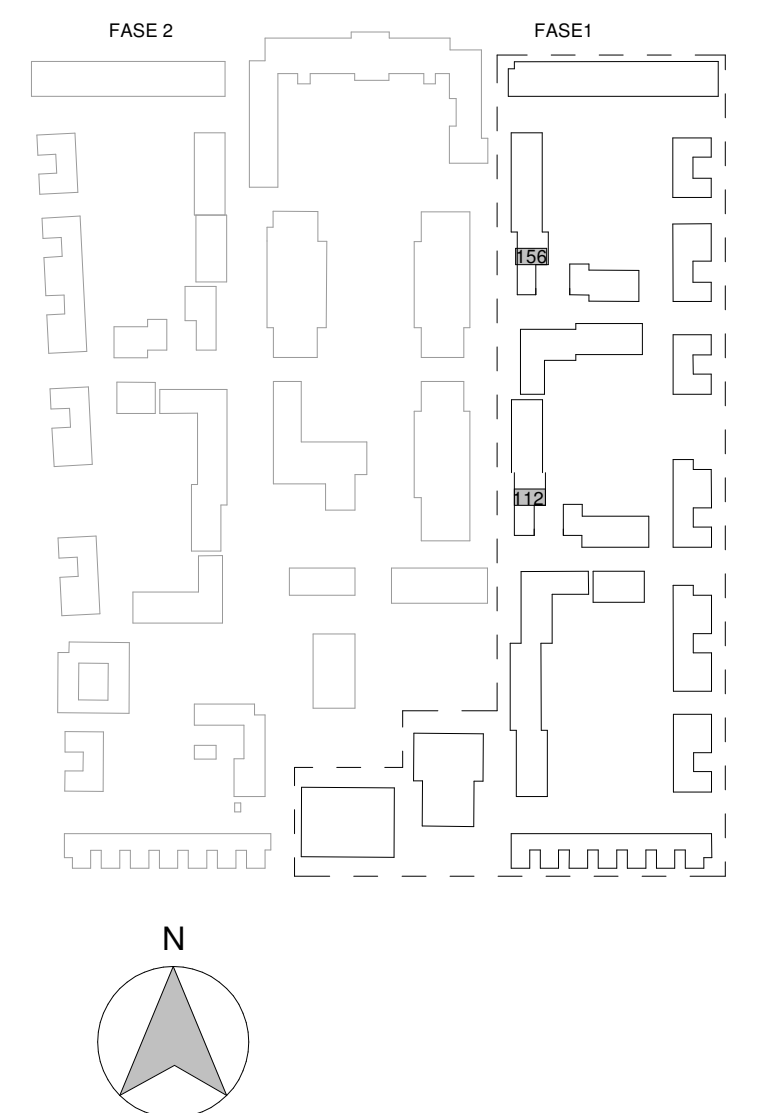

**WILLEMS
KWARTIER**

0 1.250mm 2.500mm
SCHAAL 1:50

0 2.500mm 5.000mm
SCHAAL 1:100

| | | | |
|---------------|------------------------------------|------------------------------|--------------|
| Project | | Willemskwartier, 84 woningen | |
| Bouwnummer(s) | 112-156 | Blad nr. | VK-22 |
| Orderdeel | Verkooptekering | Datum | 16-11-2022 |
| Omschrijving | Gevels, plattegronden en doorsnede | Schaal | 1:50 & 1:100 |