

Zijaanzicht

Vooraanzichten

Zijaanzicht

Achteraanziichten

Bij Bouwnummer:  
 81-82 90-91 92-93 94-95  
 97-98 99-100 101-102  
 103-104 105-106 107-108  
 112-113 114-115 116-117  
 119-120 121-122 123-124  
 130-131 132-133 134-135  
 136-137 138-139 140-141  
 142-143 144-145 152-153  
 156-157 158-159  
 160-161 162-163

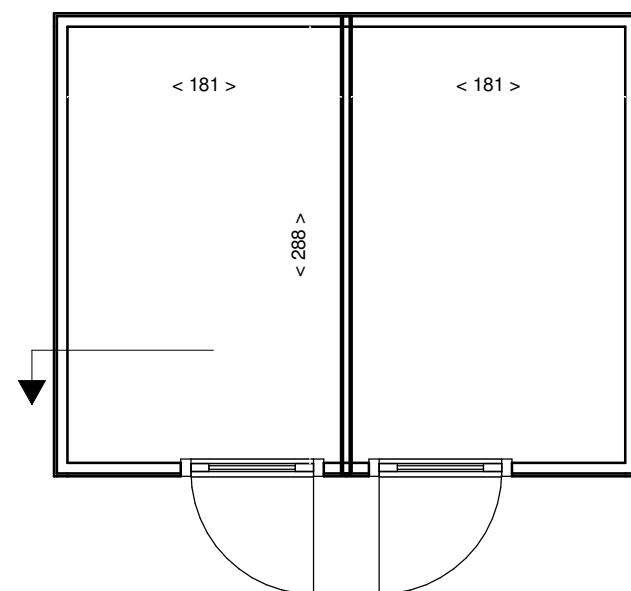

Dubbele Berging

Bij Bouwnummer:  
 80  
 86  
 87  
 96  
 148  
 151

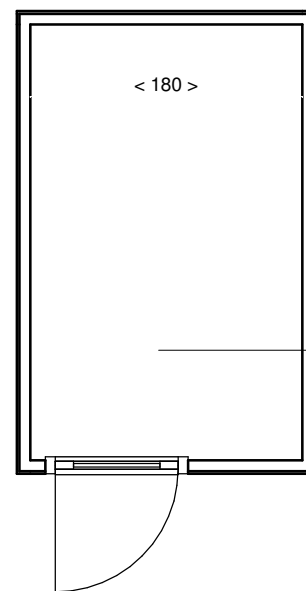

Enkele Berging

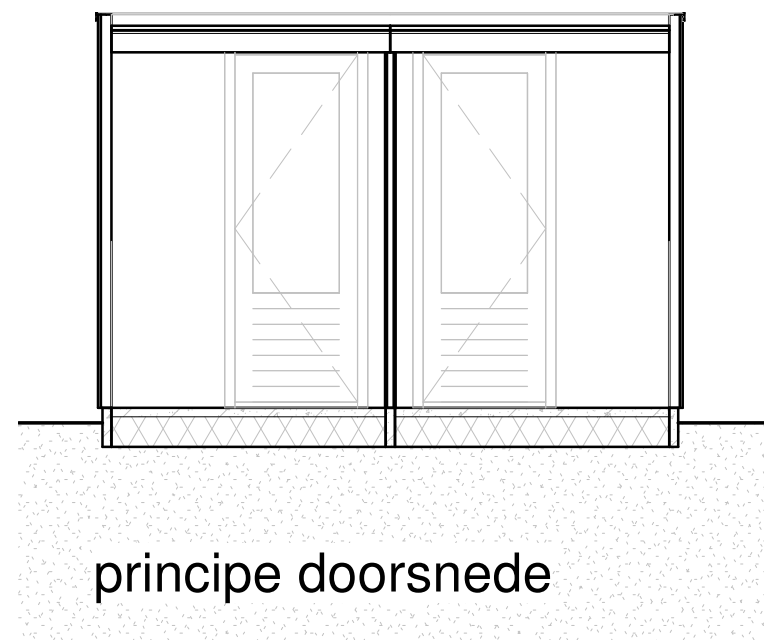

principe doorsnede

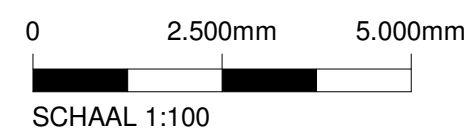
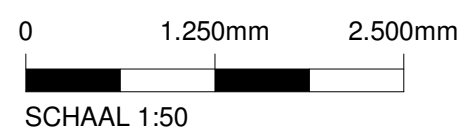
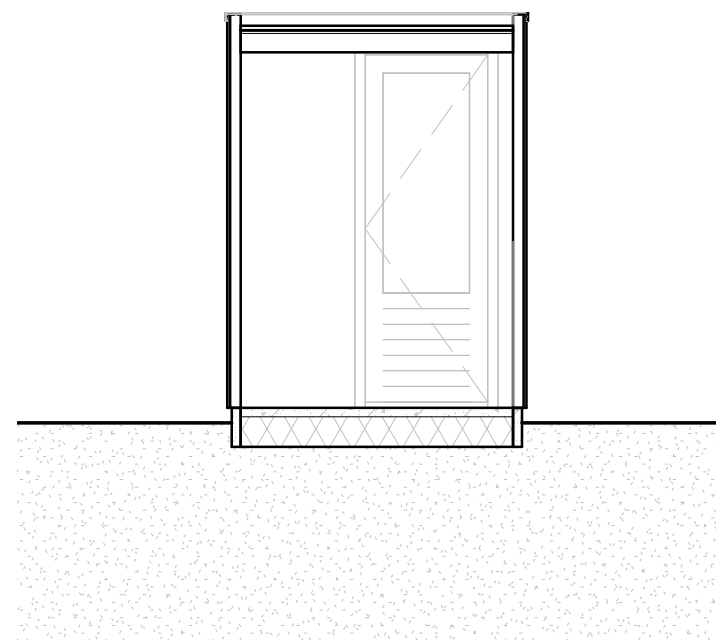

- Kleine wijzigingen voorbehouden
- Aan de maatvoering kunnen geen rechten worden ontleend
- Maatvoering betreft circa-maten en is aangegeven in centimeters
- Maatvoering bij schuine daken is tot de 150cm hoogtelijn
- Elektrapunten, contour keukenopstelling, ventilatiepunten, vloerverwarmingsverdelers, hemelwaterafvoeren, radiator en rookmelders zijn indicatief aangegeven
- Het is mogelijk dat niet alle symbolen uit de legenda van toepassing zijn op uw woningtype
- Exacte positie PV-panelen af te stemmen met dakdoorvoeren, positie dakluik (mits aanwezig) en oriëntatie van uw woning



**WILLEMS  
KWARTIER**

Project	Willemskwartier, 84 woningen		
Bouwnummer(s)	Bergingen	Blad nr.	VK-52
Onderdeel	Verkooptekening		
Omschrijving	Gevels, plattegronden en doorsnede	Datum	16-11-2022
		Schaal	1:50 & 1:100